

# CURRICULUM VITAE

al 26/02/2019

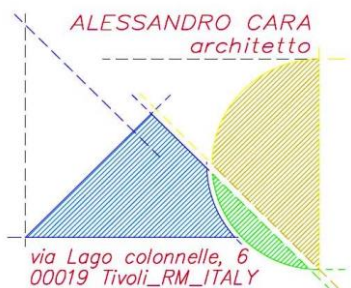

*Alessandro Cara*

## 1. INFORMAZIONI PERSONALI

<u>Nome e Cognome</u>	ALESSANDRO CARA
<u>Indirizzo Residenza</u>	VIA LAGO COLONNELLE, 6 (LOC. TIVOLI TERME) TIVOLI _RM
<u>Indirizzo Studio</u>	VIA LAGO COLONNELLE, 6 (LOC. TIVOLI TERME) TIVOLI _RM
<u>Luogo e data di nascita</u>	ROMA 26.08.1961
<u>Nazionalità</u>	ITALIANA
<u>Madrelingua</u>	ITALIANO
<u>Sesso</u>	M
<u>Stato civile</u>	CONIUGATO
<u>Cellulare</u>	+ 39 329 5432851
<u>E-mail</u>	<a href="mailto:arch.cara@gmail.com">arch.cara@gmail.com</a> - <a href="mailto:alessandro.cara@pec.archrm.it">alessandro.cara@pec.archrm.it</a>
<u>Professione</u>	ARCHITETTO
<u>Abilitazioni</u>	<ul style="list-style-type: none"><li>✓ PROFESSIONE DI ARCHITETTO</li><li>✓ COORDINATORE IN FASE DI PROGETTAZIONE E IN FASE DI ESECUZIONE AI SENSI DEL D.LVO 81/2008</li><li>✓ CTU PRESSO IL TRIBUNALE ORDINARIO DI TIVOLI</li><li>✓ NOMINA A MEMBRO DELLA COMMISSIONE CICLOPE DELL'ORDINE DEGLI ARCHITETTI DI ROMA</li></ul>
<u>Studi</u>	<ul style="list-style-type: none"><li>✓ DIPLOMATO GEOMETRA NELL'ANNO SCOLASTICO 1979-80 PRESSO L'ISTITUTO TECNICO COMMERCIALE E PER GEOMETRI "E. FERMI" DI TIVOLI;</li><li>✓ LAURETO IN ARCHITETTURA IL 28.10.93 PRESSO L'UNIVERSITÀ DEGLI STUDI DI ROMA "LA SAPIENZA" DISCUTENDO LA TESI: "PROPOSTE PER LA VARIANTE AL PRG DI TIVOLI".</li></ul>
<u>Corsi</u>	<ul style="list-style-type: none"><li>✓ SETTEMBRE 2018 RIPENSARE LA PROGETTAZIONE DEL SCUOLE NEL SEGNA DELLA SOSTENIBILITA' E DELLA SICUREZZA</li><li>✓ LUGLIO 2018 DELEGATO DELL'ORDINE DI ROMA AL CONGRESSO NAZIONALE</li><li>✓ MAGGIO 2018 RICADUTE SUL TERRITORIO DELLA LEGGE SULLA RIGENERAZIONE URBANA</li><li>✓ MAGGIO 2017 PROGETTARE COSTRUIRE ED ABITARE SOSTENIBILE</li><li>✓ DICEMBRE 2017 DEONTOLOGIA E RISVOLTI LEGALI PER L'ARCHITETTO NELLO SVOLGIMENTO NELLE ATTIVITA' DI PROGETTAZIONE E DI CANTIERE</li><li>✓ DICEMBRE 2016 PROFESSIONE E DEONTOLOGIA</li><li>✓ NOVEMBRE 2016 NUOVO CODICE DI PREVENZIONE INCENDI</li></ul>

- ✓ OTTOBRE 2016 ACCESSIBILITA' URBANA E BARRIERE ARCHITETTONICHE PRESCRIZIONI VIGENTI P.E.B.A. COME STRUMENTO ATTUATIVO
- ✓ GIUGNO 2016 EDILIZIA SCOLASTICA IN LEGNO
- ✓ NOVEMBRE 2015 L'UTILIZZO DELL'ARIA E DELL'ACQUA IN ARCHITETTURA
- ✓ GIUGNO 2015 RECUPERO PATRIMONIO EDILIZIO ESISTENTE
- ✓ MARZO 2015 PRINT RESIDENZIALI
- ✓ GENNAIO 2015 PIANO CASA E LEGGI CORRELATE
- ✓ NOVEMBRE 2014 PER UNA NUOVA EDILIZIA SCOLASTICA
- ✓ OTTOBRE 2014 LE AUTORIZZAZIONI PAESAGGISTICHE
- ✓ LUGLIO 2014 CONVEGNO TECNICO "NUOVA OPPORTUNITA' - INVITO PER LA MANIFESTAZIONE DI INTERESSE FINALIZZATO AI PRINT PER ATTIVITA'"
- ✓ LUGLIO 2014: SEMINARIO ORGANIZZATO DALLA SOC. KIMIA E DALLA SOC. KEIM SULL'EDILIZIA A MISURA D'UOMO
- ✓ GIUGNO 2014: SEMINARIO ORGANIZZATO DALLA SOC. KIMIA E DALLA SOC. KEIM SUL RESTAURO E IL RISANAMENTO DEL CALCESTRUZZO
- ✓ GIUGNO 2014: SEMINARIO ORGANIZZATO DALLA SOC. KIMIA E DALLA SOC. KEIM SUL RESTAURO DEI MONUMENTI
- ✓ MAGGIO 2014: CONVEGNO ORGANIZZATO DALLA MAGGIOLI FORMAZIONE SU "EDIFICI A ENERGIA QUASI ZERO VERSO IL 2020"
- ✓ APRILE 2014: CONFERENZA PRESSO LA CASA DELL'ARCHITETTURA IN ROMA "PROGETTO E VERIFICA DELLE SERRE SOLARI BIOCLIMATICHE: DAL PENSIERO ALLA FORMA , DALLA NORMA AL CALCOLO"
- ✓ MARZO 2014: CORSO DI 8 ORE AGGIORNAMENTO D. L.VO 81/08 VALIDO PER LE 40 ORE DEL QUINQUENNIO 2013/2018
- ✓ SETTEMBRE 2013: SEMINARIO WOLF HAUS DI INFORMAZIONE SUI PREFABBRICATI IN LEGNO
- ✓ APRILE 2013: CORSO DI 8 ORE AGGIORNAMENTO D. L.VO 81/08 VALIDO PER LE 40 ORE DEL QUINQUENNIO 2013/2018
- ✓ NOVEMBRE-DICEMBRE 2010 CORSO PRESSO L'ORDINE DEGLI ARCHITETTI DI ROMA RIGUARDANTE LA "REDAZIONE DI PERIZIE GIUDIZIARIE"
- ✓ GIUGNO 2010 : CORSO DI AGGIORNAMENTO PER "COORDINATORE DELLA SICUREZZA IN FASE DI PROGETTAZIONE IN FASE DI ESECUZIONE" CON PERIODICITÀ QUINQUENNALE, DI CUI ALL'ALLEGATO XIV DEL D. LGS. 81/08
- ✓ OTTOBRE-DICEMBRE 1997: CORSO DI ABILITAZIONE DI CUI ALL'ART. 10 DEL D. L.VO 494/96 (SICUREZZA NEI CANTIERI)
- ✓ GENNAIO-MARZO 1995: CORSO DI ECOLOGIA URBANA PRESSO IL CE.S.ARCH.

---

Conoscenze

- ✓ LINGUA INGLESE
  - CAPACITA' DI LETTURA \_ BUONA
  - CAPACITA' DI SCRITTURA \_ BUONA
  - CAPACITA' DI ESPRESSIONE ORALE \_ BUONA
- ✓ CONOSCENZA DEI SISTEMI OPERATIVI "WINDOWS 7",

- 
- “WINDOWS XP” E “WINDOWS VISTA”
  - ✓ CONOSCENZA DEL PACCHETTO MICROSOFT OFFICE (WORD - EXCELL - OUTLOOK - POWER POINT)
  - ✓ CONOSCENZA SOFTWARE CAD 2D E 3D

---

Esperienze professionali

- ✓ LIBERA PROFESSIONE DAL 20.04.94 AD OGGI;
- ✓ INSEGNAMENTO DAL 05.09.96 AL 16.07.97 PRESSO L'ISTITUTO “SACRO CUORE” DI VILLALBA DI GUIDONIA (RM);
- ✓ COLLABORAZIONE, DURANTE GLI STUDI UNIVERSITARI, PRESSO VARI STUDI PROFESSIONALI

## 2. INCARICHI PIU' SIGNIFICATIVI

*committenza pubblica*



COMUNE DI VIVARO ROMANO (RM)

SACRARIO DEDICATO AI CADUTI

COMMITTENTE:  
IMPORTO DEI LAVORI:  
PRESTAZIONI:  
PERIODO:  
STATO DELL'OPERA:

COMUNE DI VIVARO ROMANO  
- - - -  
PROGETTAZIONE  
2014  
OPERA REALIZZATA

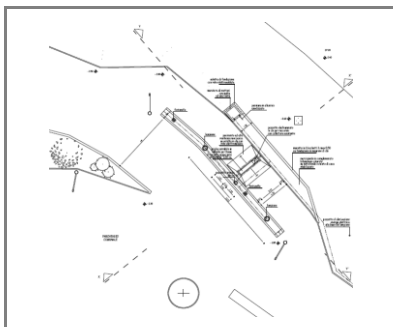

COMUNE DI GUIDONIA-MONTECELIO (RM)

CAMPER SERVICE

COMMITTENTE:  
IMPORTO DEI LAVORI:  
PRESTAZIONI:  
  
PERIODO:  
STATO DELL'OPERA:

COMUNE DI GUIDONIA\_MONTECELIO  
€ 11.819,41  
PROGETTAZIONE - DL - COORDINATORE PER LA SICUREZZA IN  
FASE DI ESECUZIONE - COORDINATORE PER LA SICUREZZA IN  
FASE DI PROGETTAZIONE -  
2004  
OPERA REALIZZATA

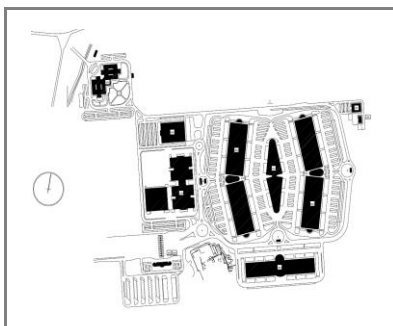

COMUNE DI GUIDONIA-MONTECELIO (RM)

CENTRO AGRO-ALIMENTARE ROMANO  
ACCATASTAMENTO E AGIBILITA'

COMMITTENTE:  
IMPORTO DEI LAVORI:  
PRESTAZIONI:  
PERIODO:  
STATO DELL'OPERA:

SOC. COOP. STUDIO AMBIENTE 2000 A R.L.  
- - - - -  
REDAZIONE DOCFA  
2002  
PRESTAZIONE ULTIMATA

**3. INCARICHI PIU' SIGNIFICATIVI**  
*committenza privata*



COMUNE DI TIVOLI

RICHIESTA P.C. CONVENZIONATO

COMMITTENTE:  
IMPORTO DEI LAVORI:  
PRESTAZIONI:  
PERIODO:  
STATO DELL'OPERA:

COMMITTENTI VARI  
- - - - -  
PROGETTAZIONE  
2018  
PROGETTO IN FASE DI REDAZIONE



COMUNE DI GUIDONIA-MONTECELIO

STRUTTURA AMBULATORIALE DI RIABILITAZIONE  
PER PERSONE CON DISABILITA'

COMMITTENTE:  
IMPORTO DEI LAVORI:  
PRESTAZIONI:  
PERIODO:  
STATO DELL'OPERA:

LOGOS SOC. COOP. ONLUS  
- - - - -  
PROGETTAZIONE  
2018  
PROGETTO IN FASE DI REDAZIONE

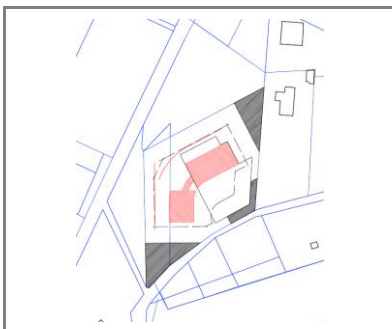

COMUNE DI SANT'ANGELO ROMANO (RM)

PROGRAMMA INTEGRATO

COMMITTENTE:  
IMPORTO DEI LAVORI:  
PRESTAZIONI:  
PERIODO:  
STATO DELL'OPERA:

SUSANNA PIETRO  
- - - - -  
PROGETTAZIONE  
2017  
PROGETTO IN FASE DI REDAZIONE

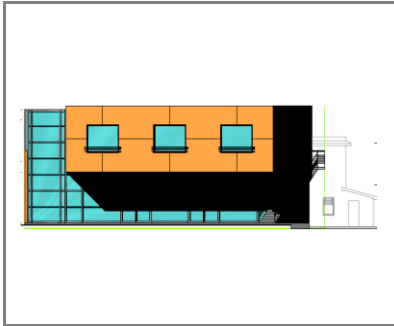

COMUNE DI GUIDONIA-MONTECELIO (RM)

**RICHIESTA P.C. CONVENZIONATO PER  
REALIZZAZIONE SCUOLA PRIVATA**

**COMMITTENTE:**  
**IMPORTO DEI LAVORI:**  
**PRESTAZIONI:**  
**PERIODO:**  
**STATO DELL'OPERA:**

**KAIROS SOC. COOP. ONLUS**  
- - - - -  
**PROGETTAZIONE E**  
**2016**  
**PROGETTO IN FASE DI APPROVAZIONE**

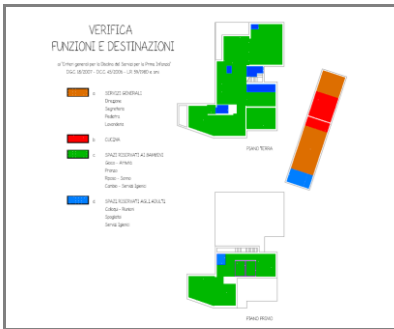

COMUNE DI GUIDONIA-MONTECELIO (RM)

**ASILO NIDO PRIVATO**

**COMMITTENTE:**  
**IMPORTO DEI LAVORI:**  
**PRESTAZIONI:**  
**PERIODO:**  
**STATO DELL'OPERA:**

**KAIROS SOC. COOP. ONLUS**  
- - - - -  
**PROGETTAZIONE E D.L.**  
**2016**  
**OPERA REALIZZATA**



COMUNE DI GUIDONIA-MONTECELIO (RM)

**FABBRICATO RESIDENZIALE COSTITUITO  
DA N. 14 UNITA'**

**COMMITTENTE:**  
**IMPORTO DEI LAVORI:**  
**PRESTAZIONI:**  
**PERIODO:**  
**STATO DELL'OPERA:**

**OC COSTRUZIONI S.R.L.**  
- - - - -  
**PROGETTAZIONE**  
**2014**  
**PROGETTO APPROVATO E NON REALIZZATO**

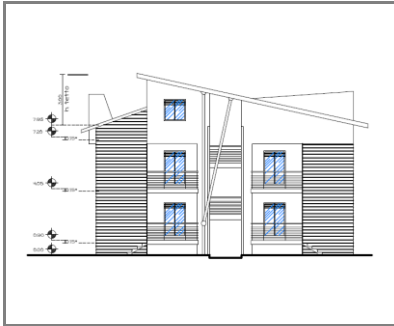

COMUNE DI GUIDONIA-MONTECELIO (RM)  
FABBRICATO RESIDENZIALE COSTITUITO  
DA N. 6 UNITA'

COMMITTENTE: EDI.CO.MO. COSTRUZIONI S.R.L.  
IMPORTO DEI LAVORI: - - - - -  
PRESTAZIONI: PROGETTAZIONE  
PERIODO: 2014  
STATO DELL'OPERA: PROGETTO APPROVATO E NON REALIZZATO



COMUNE DI GUIDONIA-MONTECELIO (RM)  
EDIFICIO INDUSTRIALE "MACK"

COMMITTENTE: COSVEDIL SCARL  
IMPORTO DEI LAVORI: - - - - -  
PRESTAZIONI: PROGETTAZIONE - CSP - CSE  
PERIODO: 2011-2014  
STATO DELL'OPERA: OPERA REALIZZATA



COMUNE DI GUIDONIA-MONTECELIO (RM)  
CENTRO LOGISTICO  
AZIENDA AMADORI ALL'INTERNO DEL  
CENTRO AGRO-ALIMENTARE ROMANO

COMMITTENTE: COSVEDIL SCARL  
IMPORTO DEI LAVORI: - - - - -  
PRESTAZIONI: PROGETTAZIONE - DL  
PERIODO: 2012-2013  
STATO DELL'OPERA: OPERA REALIZZATA





COMUNE DI GUIDONIA-MONTECELIO (RM)

FABBRICATO RESIDENZIALE DI N. 4 UNITA'

COMITENTE:  
 IMPORTO DEI LAVORI:  
 PRESTAZIONI:  
 PERIODO:  
 STATO DELL'OPERA:

EDI.CO.MO EDILIZIA COSTRUZIONI MORASCA S.R.L.  
 - - - - -  
 PROGETTAZIONE - DL  
 2011 - 2012  
 OPERA REALIZZATA



COMUNE DI GUIDONIA-MONTECELIO (RM)

DEMOLIZIONE E RICOSTRUZIONE DI UN  
 FABBRICATO RESIDENZIALE DI N. 4 UNITA'

COMITENTE:  
 IMPORTO DEI LAVORI:  
 PRESTAZIONI:  
 PERIODO:  
 STATO DELL'OPERA:

A.F.M COSTRUZIONI S.R.L.  
 - - - - -  
 PROGETTAZIONE  
 2011  
 PROGETTO IN FASE DI APPROVAZIONE'

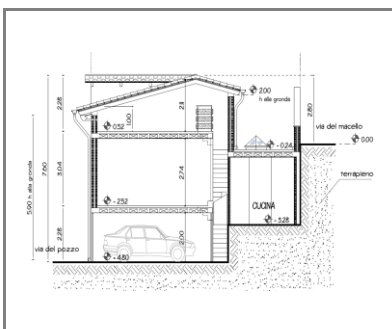

COMUNE DI GUIDONIA-MONTECELIO (RM)

CASA D'AQUINO

COMITENTE:  
 IMPORTO DEI LAVORI:  
 PRESTAZIONI:  
 PERIODO:  
 STATO DELL'OPERA:

ANNA D'AQUINO  
 - - - - -  
 PROGETTAZIONE - N.O. PAESAGGISTICI - DL  
 2009  
 OPERA REALIZZATA



COMMITTENTE:  
IMPORTO DEI LAVORI:  
PRESTAZIONI:  
PERIODO:  
STATO DELL'OPERA:

COMUNE DI GUIDONIA-MONTECELIO (RM)  
FABBRICATO EDILIZIA MISTA COSTITUITO  
DA N. 12 UNITA' RESIDENZIALI,  
UFFICI E NEGOZI

OCTOFER COSTRUZIONI S.R.L.  
- - - - -  
PROGETTAZIONE  
2009  
OPERA REALIZZATA

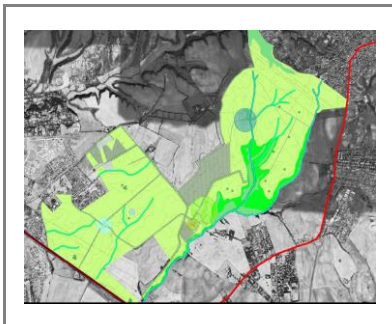

COMMITTENTE:  
IMPORTO DEI LAVORI:  
PRESTAZIONI:  
PERIODO:  
STATO DELL'OPERA:

COMUNE DI ROMA (RM)  
STUDIO DI PREFATTIBILITA'  
PER LO SVILUPPO  
DELLA TENUTA AGRICOLA - CESARINA"

SOCIETÀ AGRICOLA TENUTA CESARINA S.R.L.  
- - - - -  
STUDIO DI PREFATTIBILITÀ  
2009  
PRESTAZIONE ULTIMATA



COMMITTENTE:  
IMPORTO DEI LAVORI:  
PRESTAZIONI:  
PERIODO:  
STATO DELL'OPERA:

COMUNE DI GUIDONIA-MONTECELIO (RM)  
COMPLESSO RESIDENZIALE COSTITUITO  
DA N. 10 VILLINI A SCHIERA

CROMOFIN S.P.A.  
- - - - -  
PROGETTAZIONE  
2007  
OPERA REALIZZATA



COMUNE DI GUIDONIA-MONTECELIO (RM)  
DEMOLIZIONE E RICOSTRUZIONE DI UN  
CAPANNONE PER LA REALIZZAZIONE DI UN  
FABBRICATO RESIDENZIALE N. 9 UNITA'

COMITENTE: MANIN IMMOBILIARE S.R.L.  
IMPORTO DEI LAVORI: - - - - -  
PRESTAZIONI: PROGETTAZIONE - DL - CALCOLI STATICI  
PERIODO: 2007  
STATO DELL'OPERA: OPERA REALIZZATA



COMUNE DI GUIDONIA-MONTECELIO (RM)  
COMPLESSO RESIDENZIALE COSTITUITO  
DA N. 20 UNITA'

COMITENTE: CROMOFIN S.P.A.  
IMPORTO DEI LAVORI: - - - - -  
PRESTAZIONI: PROGETTAZIONE  
PERIODO: 2006  
STATO DELL'OPERA: OPERA REALIZZATA

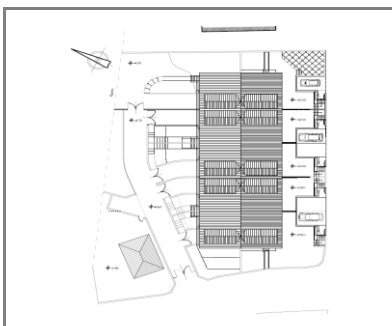

COMUNE DI GUIDONIA-MONTECELIO (RM)  
COMPLESSO RESIDENZIALE COSTITUITO  
DA N. 10 UNITA'

COMITENTE: CROMILLO S.R.L.  
IMPORTO DEI LAVORI: - - - - -  
PRESTAZIONI: PROGETTAZIONE  
PERIODO: 2005  
STATO DELL'OPERA: OPERA REALIZZATA



COMUNE DI GUIDONIA-MONTECELIO (RM)

FABBRICATO RESIDENZIALE COSTITUITO  
DA N. 16 UNITA'

COMMITTENTE:  
IMPORTO DEI LAVORI:  
PRESTAZIONI:  
PERIODO:  
STATO DELL'OPERA:

SAL.MAR. COSTRUZIONI S.R.L.  
- - - - -  
PROGETTAZIONE - DL  
2003  
OPERA REALIZZATA



COMUNE DI GUIDONIA-MONTECELIO (RM)

VILLA GUNTER

COMMITTENTE:  
IMPORTO DEI LAVORI:  
PRESTAZIONI:  
PERIODO:  
STATO DELL'OPERA:

FRANCO MARGANI  
- - - - -  
PROGETTAZIONE  
2003  
OPERA REALIZZATA

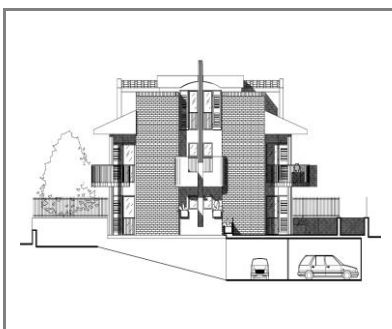

COMUNE DI GUIDONIA-MONTECELIO (RM)

FABBRICATO RESIDENZIALE COSTITUITO  
DA N. 8 UNITA'

COMMITTENTE:  
IMPORTO DEI LAVORI:  
PRESTAZIONI:  
PERIODO:  
STATO DELL'OPERA:

SAL.MAR. COSTRUZIONI S.R.L.  
- - - - -  
PROGETTAZIONE - DL  
2001  
OPERA REALIZZATA

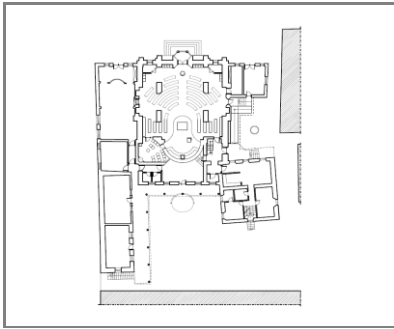

COMUNE DI TIVOLI (RM)

RISTRUTTURAZIONE CHIESA PARROCCHIALE

COMMITTENTE:  
IMPORTO DEI LAVORI:  
PRESTAZIONI:  
PERIODO:  
STATO DELL'OPERA:

PARROCCHIA S. SINFOROSA \_ TIVOLI TERME RM  
- - - - -  
COLLABORAZIONE ALLA PROGETTAZIONE E D.L.  
1999  
OPERA REALIZZATA

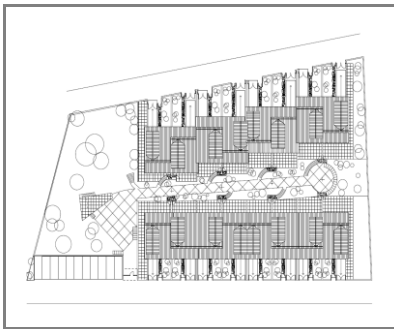

COMUNE DI GUIDONIA-MONTECELIO (RM)

COMPLESSO RESIDENZIALE COSTITUITO  
DA N. 16 VILLINI A SCHIERA

COMMITTENTE:  
IMPORTO DEI LAVORI:  
PRESTAZIONI:  
PERIODO:  
STATO DELL'OPERA:

CROMOFIN S.P.A.  
- - - - -  
PROGETTAZIONE  
1998  
OPERA REALIZZATA



COMUNE DI GUIDONIA-MONTECELIO (RM)

FABBRICATO RESIDENZIALE COSTITUITO  
DA N. 9 UNITA'

COMMITTENTE:  
IMPORTO DEI LAVORI:  
PRESTAZIONI:  
PERIODO:  
STATO DELL'OPERA:

IMPRESA EDILE "MORASCA AUGUSTO"  
- - - - -  
PROGETTAZIONE - DL - CATASTO  
1997  
OPERA REALIZZATA

#### 4. ALTRI INCARICHI

##### Committenza Pubblica

- ✓ CENSIMENTO 2001 \_ REVISIONE DELLE BASI TERRITORIALI DEL PERCORSO DEI RILEVATORI DEL COMUNE DI GUIDONIA-MONTECELIO
- ✓ COMUNE DI GUIDONIA-MONTECELIO \_ REDAZIONE DEI PARERI AMBIENTALI PER LE RICHIESTE RICADENTI NELL'AMBITO DELLA L.R. 59/95
- ✓ COMUNE DI GUIDONIA-MONTECELIO \_ DL E COORDINAMENTO DELLA SICUREZZA IN FASE DI PROGETTAZIONE ED ESECUZIONE RELATIVA ALLA MANUTENZIONE DELLE ALBERATURE "PINUS PINEA"
- ✓ COMUNE DI STRANGOLAGALLI (FR) \_ COLLABORAZIONE NELLA REDAZIONE DELLA VARIANTE AL PRG

##### Committenza Privata

- ✓ COMUNE DI GUIDONIA-MONTECELIO \_ PROPOSTE DI PROGRAMMI INTEGRATI AI SENSI DELLA L.R. 22/97
- ✓ ROMA \_ INCARICHI DI CONSULENZA PRESSO LA "REHINMETALL SPA"
- ✓ ROMA \_ INCARICHI DI CONSULENZA PRESSO LA "ELT ELETTRONICA SPA"
- ✓ REDAZIONE PIANI OPERATIVI DI SICUREZZA PER IMPRESE DI COSTRUZIONE
- ✓ REDAZIONE DI COMPUTI METRICI PER LAVORI DI MANUTENZIONE ORDINARIA E STRAORDINARIA
- ✓ ESPLETAMENTO PRATICHE RELATIVE ALLA RICHIESTA E ALLA DEFINIZIONE DI P.C. IN SANATORIA
- ✓ REDAZIONE DELLA RELAZIONE TECNICA RELATIVA ALL'ISOLAMENTO TERMICO IN OTTEMPERANZA A QUANTO DISPOSTO DALLA L. 10/1991 - D. L.VO 192/2005 - D. L.VO 192/2006 - DPR 311/1993 - D.M. 412/1993 - L. 46/1990 - DPR 1052/1977
- ✓ ELABORAZIONI GRAFICHE BIDIMENSIONALI, TRIDIMENSIONALI E RENDERING DI EDIFICI PRIVATI COMPLESSI RESIDENZIALI ED INDUSTRIALI